

Thermostat für mechanische Benzineinspritzung



Merkmale

- Verbaut im EP/RLA-Regler der mechanischen Benzineinspritzung, z.B. Mercedes-Benz W111, W113 oder Aston Martin DBS
- Regelt die Fördermenge bei Veränderung der Kühlwassertemperatur in der Benzineinspritzpumpe
- Ersetzt: Bosch 1 287 230 002
Bosch 1 427 230 011
MB 001 203 95 75

Kundennutzen

- hohe Zuverlässigkeit: Erstausrüstungsqualität
- Hohe Verfügbarkeit durch laufende Fertigung

Bestellnummer
F 026 T03 038

Thermostat für KL-Pumpen

F 026 T03 038 für Verwendung bei:

| | | |
|-----------------|---------------|------------------------------|
| → EP/RLA 1/5 R | 0 428 023 005 | Mercedes Benz 300 SE |
| → EP/RLA 1/6 R | 0 428 023 006 | |
| → EP/RLA 1/11 R | 0 428 023 011 | Mercedes Benz 250 SE |
| → EP/RLA 1/12 R | 0 428 023 012 | Mercedes Benz 300 SE |
| → EP/RLA 1/17 R | 0 428 023 017 | Mercedes Benz 280 SE |
| → EP/RLA 1/18 R | 0 428 023 018 | Mercedes Benz 280 SE,280 SL |
| → EP/RLA 1/19 R | 0 428 023 019 | Mercedes Benz 280 SL |
| → EP/RLA 1/26 R | 0 428 023 026 | Mercedes Benz 280 SE |
| → EP/RLA 1/27 R | 0 428 023 027 | Mercedes Benz 280 SL,300 SEL |
| → EP/RLA 1/32 R | 0 428 023 032 | Mercedes Benz 280 SE |
| → EP/RLA 1/33 R | 0 428 023 033 | Mercedes Benz 280 SE |
| → EP/RLA 1/34 R | 0 428 023 034 | Mercedes Benz 280 SL |
| → EP/RLA 1/35 R | 0 428 023 035 | Mercedes Benz 280 SE |
| → EP/RLA 1/36 R | 0 428 023 036 | Mercedes Benz 280 SL |
| → EP/RLA 1/37 R | 0 428 023 037 | Mercedes Benz 280 SE |
| → EP/RLA 1/38 R | 0 428 023 038 | Mercedes Benz 280 SL,300 SEL |
| → EP/RLA 1/39 R | 0 428 023 039 | Aston Martin DBS |

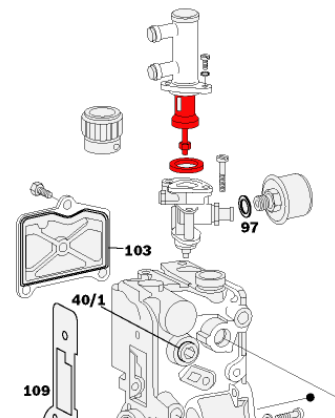

BOSCH

Thermostat für KL-Pumpen

F 026 T03 038 für Verwendung bei:

- | | | |
|-----------------|---------------|----------------------|
| → EP/RLA 1/44 R | 0 428 023 044 | Mercedes Benz 280 SE |
| → EP/RLA 1/45 R | 0 428 023 045 | Mercedes Benz 280 SE |
| → EP/RLA 1/46 R | 0 428 023 046 | Aston Martin DBS |
| → EP/RLA 1/48 R | 0 428 023 048 | Mercedes Benz 280 SE |
| → EP/RLA 1/49 R | 0 428 023 049 | |
| → EP/RLA 1/50 R | 0 428 023 050 | |

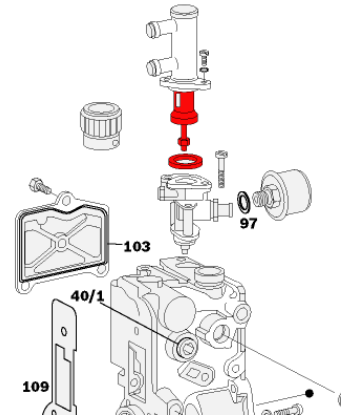

BOSCH

Übersicht über alle relevanten Teilenummern

| | | |
|---------------|------------|------------------------------|
| → EP/RLA1/5R | 0428023005 | Mercedes-Benz 300 SE |
| → EP/RLA1/6R | 0428023006 | |
| → EP/RLA1/11R | 0428023011 | Mercedes-Benz 250 SE |
| → EP/RLA1/12R | 0428023012 | Mercedes-Benz 300 SE |
| → EP/RLA1/17R | 0428023017 | Mercedes-Benz 280 SE |
| → EP/RLA1/18R | 0428023018 | Mercedes-Benz 280 SE,280 SL |
| → EP/RLA1/19R | 0428023019 | Mercedes-Benz 280 SL |
| → EP/RLA1/26R | 0428023026 | Mercedes-Benz 280 SE |
| → EP/RLA1/27R | 0428023027 | Mercedes-Benz 280 SL,300 SEL |
| → EP/RLA1/32R | 0428023032 | Mercedes-Benz 280 SE |
| → EP/RLA1/33R | 0428023033 | Mercedes-Benz 280 SE |
| → EP/RLA1/34R | 0428023034 | Mercedes-Benz 280 SL |
| → EP/RLA1/35R | 0428023035 | Mercedes-Benz 280 SE |
| → EP/RLA1/36R | 0428023036 | Mercedes-Benz 280 SL |
| → EP/RLA1/37R | 0428023037 | Mercedes-Benz 280 SE |
| → EP/RLA1/38R | 0428023038 | Mercedes-Benz 280 SL,300 SEL |
| → EP/RLA1/39R | 0428023039 | Aston Martin DBS |
| → EP/RLA1/44R | 0428023044 | Mercedes-Benz 280 SE |
| → EP/RLA1/45R | 0428023045 | Mercedes-Benz 280 SE |
| → EP/RLA1/46R | 0428023046 | Aston Martin DBS |
| → EP/RLA1/48R | 0428023048 | Mercedes-Benz 280 SE |
| → EP/RLA1/49R | 0428023049 | |
| → EP/RLA1/50R | 0428023050 | |

